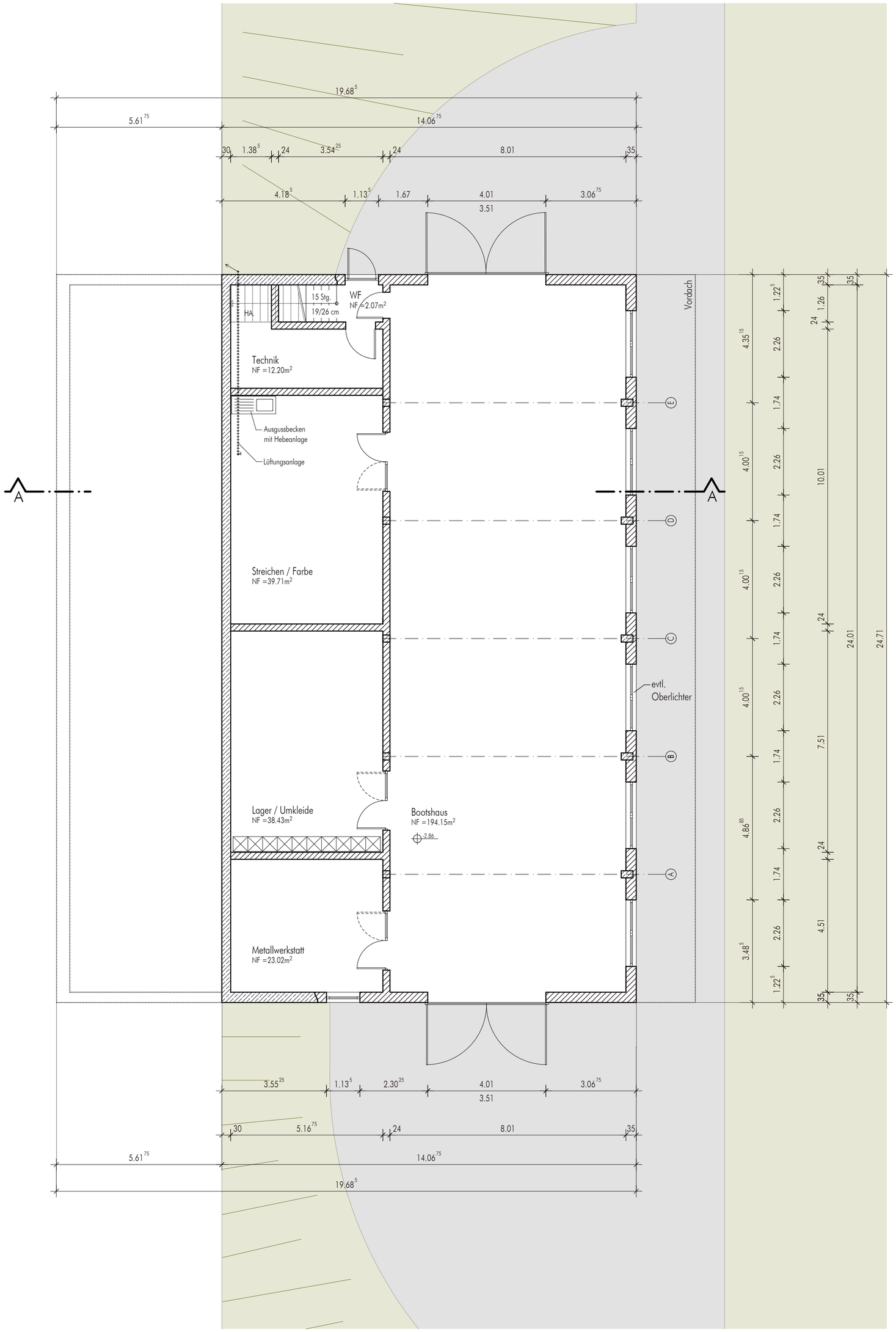

Bauherr: Hermann-Lietz Schule

Hellerpad 2
26474 Spiekeroog

Bauvorhaben: Neubau einer Schülerwerkstatt
mit Bootshaus
HIER: Vorabzug

Hellerpad 2
26474 Spiekeroog

Planinhalt: Grundriss Bootshausebene (UG)

Planungsstand: Entwurf		Index: 01
Blatt-Nr.: 235710-EP-UG-01		
Blattgröße: 54 x 48 cm	Datum: 22.09.2026	geprüft:
gezeichnet: AK/lh/fh	Maßstab: M 1:100	

Für diese Zeichnung behalten wir uns alle Rechte vor, auch für den Fall der Patenterteilung oder Gebrauchsmustereintragung. Ohne unsere vorherige Zustimmung darf diese Zeichnung weder vervielfältigt noch Dritten zugänglich gemacht werden, und sie darf durch den Empfänger oder Dritte auch nicht in anderer Weise mißbräuchlich verwendet werden. Zuwiderhandlungen verpflichten zu Schadenersatz und können strafrechtliche Folgen haben.

Ubben • Ihnken • Ufken
Partnerschaft mbB
ARCHITEKTEN + INGENIEURE
Vor dem Drostentor 4
26427 Esens
Tel. 04971 9291-0
Fax 04971 9291-90
www.uiu-esens.de
Helgolandstraße 31A
26409 Wittmund
Tel. 04462 208207
mail@uiu-esens.de
UIU ARCHITEKTEN + INGENIEURE

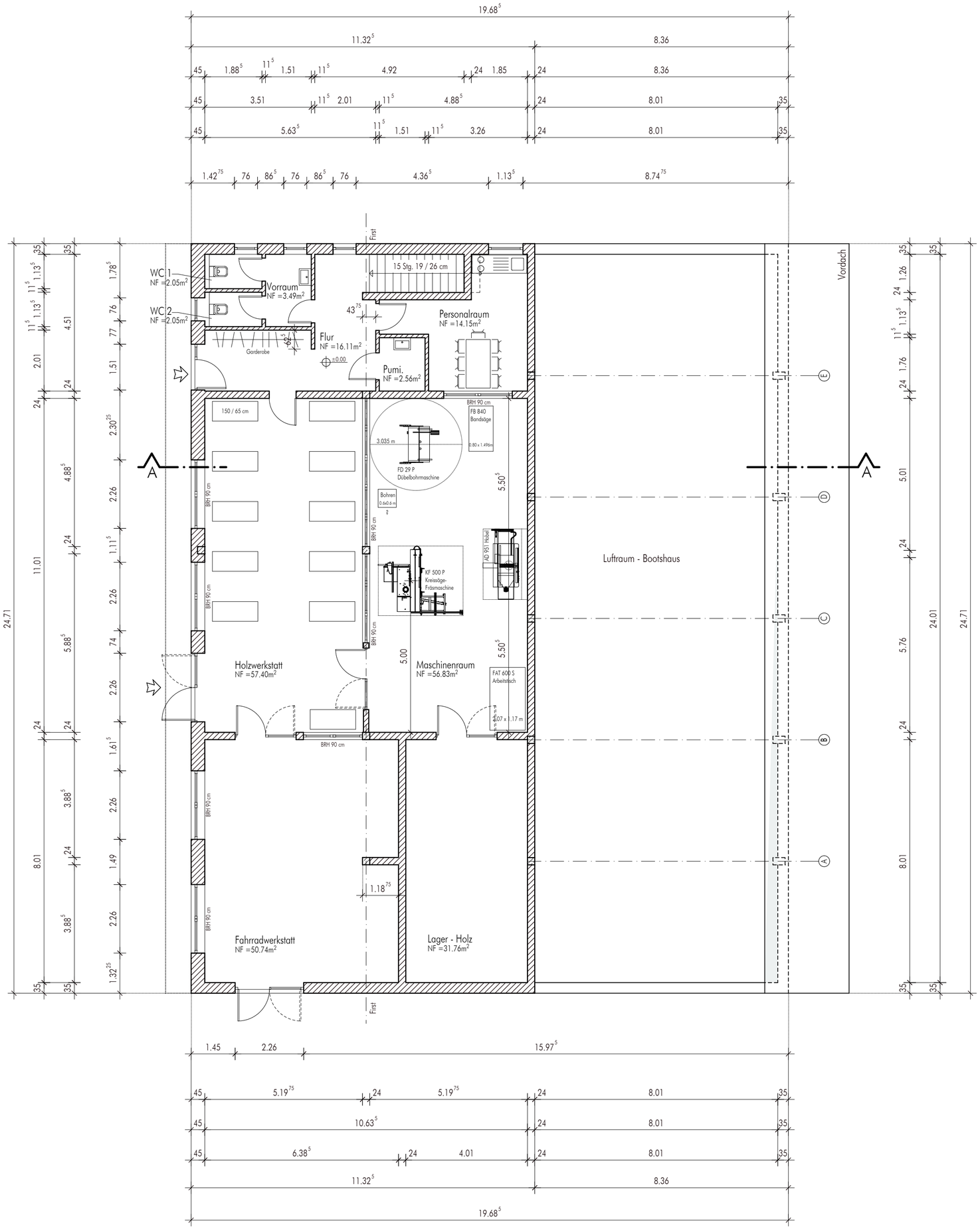

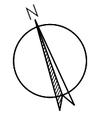

Bauherr: Hermann-Lietz Schule

Hellerpad 2
26474 Spiekeroog

Bauvorhaben: Neubau einer Schülerwerkstatt
mit Bootshaus
HIER: Vorabzug

Hellerpad 2
26474 Spiekeroog

Planinhalt: Grundriss Werkstattebene (EG)

Planungsstand: Entwurf		Index: 01
Blatt-Nr.: 235710-EP-EG-01		
Blattgröße: 57 x 48 cm	Datum: 22.09.2026	geprüft:
gezeichnet: AK/lh/fh	Maßstab: M 1:100	

Für diese Zeichnung behalten wir uns alle Rechte vor, auch für den Fall der Patenterteilung oder Gebrauchsmustereintragung. Ohne unsere vorherige Zustimmung darf diese Zeichnung weder vervielfältigt noch Dritten zugänglich gemacht werden, und sie darf durch den Empfänger oder Dritte auch nicht in anderer Weise mißbräuchlich verwendet werden. Zuwiderhandlungen verpflichten zu Schadenersatz und können strafrechtliche Folgen haben.

Ubben • Ihnken • Ufken
Partnerschaft mbB
ARCHITEKTEN + INGENIEURE
Vor dem Drostentor 4
26427 Esens
Tel. 04971 9291-0
Fax 04971 9291-90
www.uiu-esens.de
Helgolandstraße 31A
26409 Wittmund
Tel. 04462 208207
mail@uiu-esens.de
ARCHITEKTEN + INGENIEURE

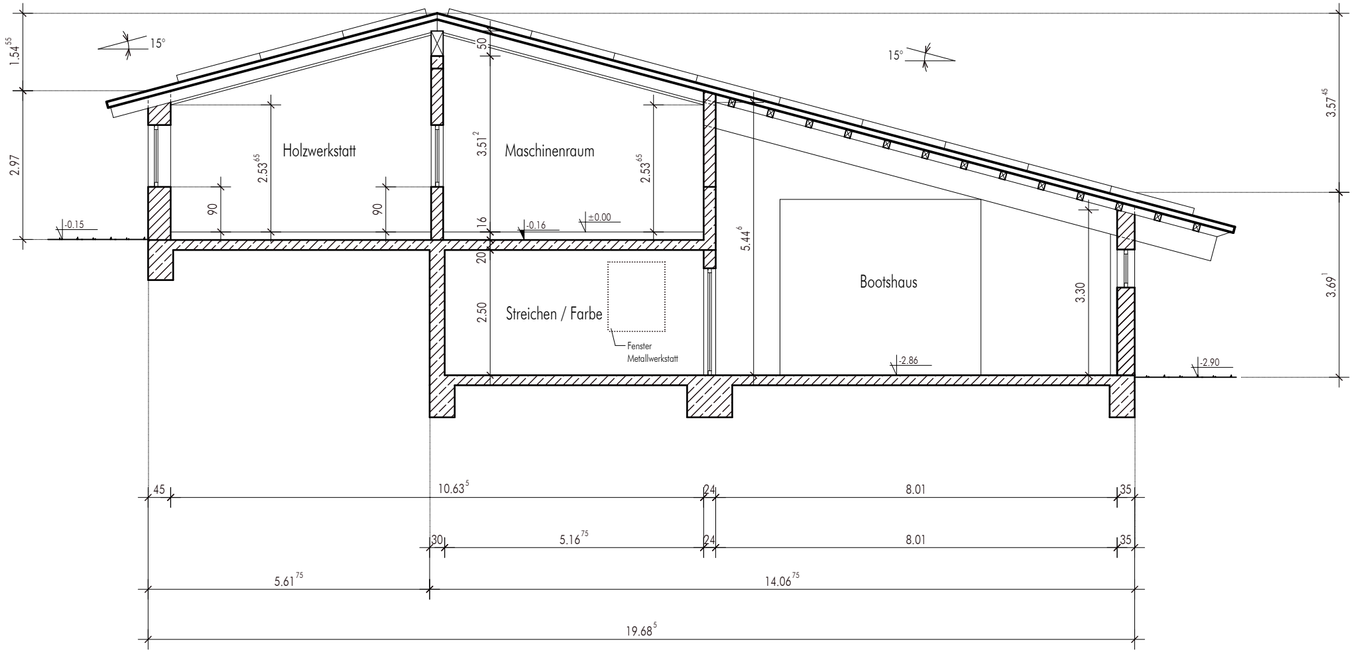

SCHNITT A-A

Bauherr: Hermann-Lietz Schule

Hellerpad 2
26474 Spiekeroog

Bauvorhaben: Neubau einer Schülerwerkstatt
mit Bottshaus
HIER: Vorabzug

Hellerpad 2
26474 Spiekeroog

Planinhalt: Schnitt A-A

Planungsstand: Entwurf		Index: 01
Blatt-Nr.: 235710-EP-SN-01		
Blattgröße: 52 x 29.7 cm	Datum: 22.09.2026	geprüft:
gezeichnet: AK/lh/fh	Maßstab: M 1:100	

Für diese Zeichnung behalten wir uns alle Rechte vor, auch für den Fall der Patenterteilung oder Gebrauchsmustereintragung. Ohne unsere vorherige Zustimmung darf diese Zeichnung weder vervielfältigt noch Dritten zugänglich gemacht werden, und sie darf durch den Empfänger oder Dritte auch nicht in anderer Weise mißbräuchlich verwendet werden. Zuwiderhandlungen verpflichten zu Schadenersatz und können strafrechtliche Folgen haben.

Ubben • Ihnken • Ufken
Partnerschaft mbB
ARCHITEKTEN + INGENIEURE
Vor dem Drostentor 4
26427 Esens
Tel. 04971 9291-0
Fax 04971 9291-90
www.uiu-esens.de
Helgolandstraße 31A
26409 Wittmund
Tel. 04462 208207
mail@uiu-esens.de
UIU ARCHITEKTEN + INGENIEURE

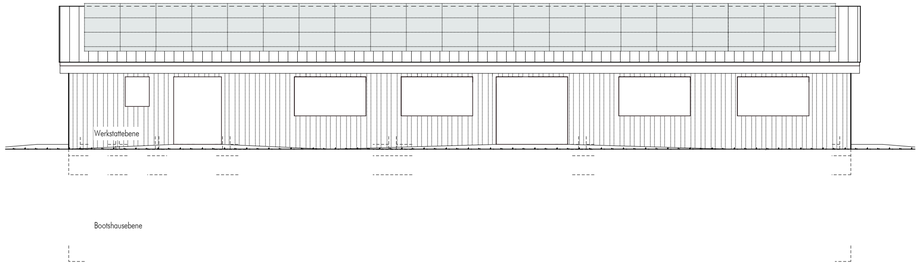

NORD - WESTANSICHT

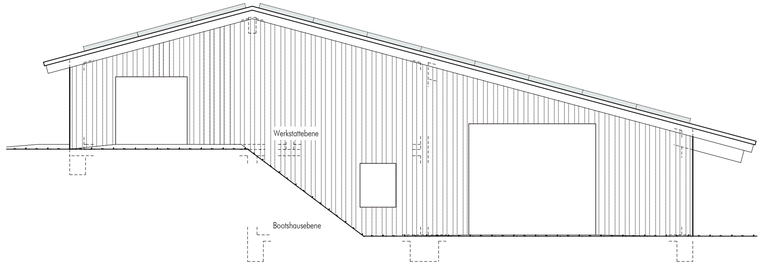

SÜD - WESTANSICHT

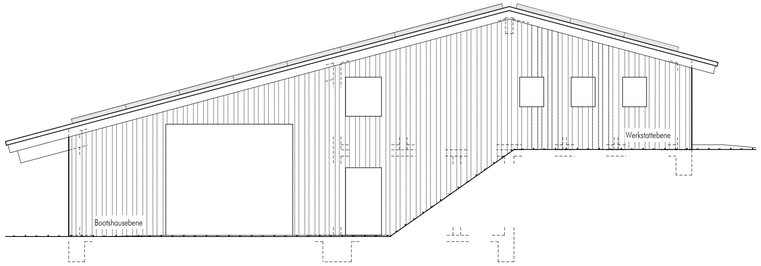

NORD - OSTANSICHT

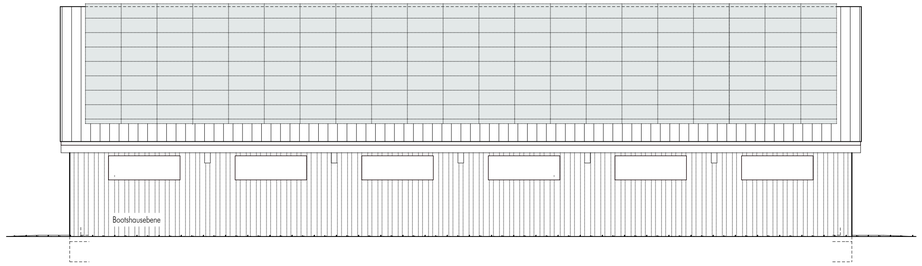

SÜD - OSTANSICHT

Bauherr: Hermann-Lietz Schule

Hellerpad 2
26474 Spiekeroog

Bauvorhaben: Neubau einer Schülerwerkstatt
mit Bottshaus
HIER: Vorabzug

Hellerpad 2
26474 Spiekeroog

Planinhalt: Ansichten

Planungsstand: Entwurf		Index: 01
Blatt-Nr.: 235710-EP-AN-01		
Blattgröße: 82 x 29.7 cm	Datum: 22.09.2026	geprüft:
gezeichnet: AK/lh/fh	Maßstab: M 1:100	

Für diese Zeichnung behalten wir uns alle Rechte vor, auch für den Fall der Patenterteilung oder Gebrauchsmustereintragung. Ohne unsere vorherige Zustimmung darf diese Zeichnung weder vervielfältigt noch Dritten zugänglich gemacht werden, und sie darf durch den Empfänger oder Dritte auch nicht in anderer Weise mißbräuchlich verwendet werden. Zuwiderhandlungen verpflichten zu Schadenersatz und können strafrechtliche Folgen haben.

Ubben • Ihnken • Ufken
Partnerschaft mbB
ARCHITEKTEN + INGENIEURE
Vor dem Drostentor 4
26427 Esens
Tel. 04971 9291-0
Fax 04971 9291-90
www.uiu-esens.de

Helgoländstraße 31A
26409 Wittmund
Tel. 04462 208207
mail@uiu-esens.de

UIU
ARCHITEKTEN + INGENIEURE